

# Informações Gerenciais do Estado do Espírito Santo



MÊS: ABRIL 2011

**GOVERNO DO ESTADO DO ESPÍRITO SANTO**  
**SECRETARIA DE ESTADO DE GESTÃO E RECURSOS HUMANOS**  
**SUBSECRETARIA DE ESTADO DE RECURSOS HUMANOS**  
**NÚCLEO DE ESTATÍSTICA DE RECURSOS HUMANOS - NUERH**

**Governador do Estado do Espírito Santo:**  
José Renato Casagrande

**Secretário de Estado de Gestão e Recursos Humanos:**  
José Eduardo Faria de Azevedo

**Subsecretário de Estado de Recursos Humanos:**  
Sandra Helena Bellon

**Núcleo de Estatística de Recursos Humanos:**  
Marlene Vieira  
Claire Andrea Lyra  
Jaiany da Silva Ferreira (estagiária)  
Josana Karla Venturim Santana de Souza  
Marcelle Folha Motta de Moraes  
Manoela do Nascimento Souza  
Zaloar Gomes Pinto

# SUMÁRIO

Demonstrativo do Quadro de Servidores Ativos e Inativos _____	5
Valores da Folha de Pagamento _____	6
Comparativo da Evolução do Quantitativo de Servidores _____	7
Comparativo da Evolução da Folha de Pagamento _____	8
Quantitativo de Servidores do Poder Executivo Estadual – Administração Direta _____	9
Quantitativo de Servidores do Poder Executivo Estadual – Autarquias _____	10
Quantitativo de Segurados do Regime Próprio de Previdência Social – RPPS _____	11
Despesas com Servidores do Poder Executivo Estadual – Administração Direta _____	12
Despesas com Servidores do Poder Executivo Estadual – Autarquias _____	13
Despesas Pagamento Aposentadorias e Pensões do Regime Próprio de Previdência Social – RPPS _	14
Demonstrativo da Evolução de Cargos de Designação Temporária _____	15
Demonstrativo dos Gastos com Escala Especial _____	17
Demonstrativo do Custo do Auxílio Alimentação Pago na Folha de Pagamento _____	18
Demonstrativo do Quantitativo e dos Gastos com Estagiários _____	19
Distribuição do Quantitativo e das Despesas de Pessoal por Área _____	21
Demonstrativo da Contribuição Previdenciária ao RPPS _____	22

## APRESENTAÇÃO

Com a finalidade de dar publicidade aos seus atos de modo a permitir, dentre outros, planejamento, transparência e estudos sobre servidores públicos, a Secretaria de Estado de Gestão e Recursos Humanos, organiza e sistematiza, mensalmente, sob a denominação de relatório gerencial, informações pormenorizadas sobre quantitativos e gastos com pessoal. O relatório contempla dados do Poder Executivo Estadual, relativos aos servidores ativos e aos beneficiários do Regime Próprio de Previdência Social, no qual estão inseridos os aposentados e os pensionistas.

Os dados apresentados neste relatório, são obtidos das folhas de pagamento processadas pelo sistema SIARHES. Assim, pode haver divergências em relação ao quantitativo de servidores, pois aqueles afastados em licença sem vencimentos ou cedidos sem ônus para o Poder Executivo, não estão contemplados.

Nos quadros de informações sobre servidores ativos e contribuições previdenciárias, na parte referente às despesas de pessoal, constam os dados dos servidores estatutários e dos celetistas, e dados do complemento previdenciário. Esse complemento, representa o dispêndio do Governo para completar as despesas com o pagamento dos aposentados e pensionistas do Regime Próprio de Previdência, após apurada a arrecadação previdenciária do Fundo Financeiro, constituída pelas parcelas, de contribuição do servidor e de responsabilidade do Estado (encargo patronal).

As informações do relatório têm característica pontual – dados da competência – e demonstram a composição da folha de pagamento quanto: às diversas categorias que a compõem e a vinculação ao regime previdenciário; o tipo de vínculo dos servidores para com o poder público – permanente ou transitório; a sua especificidade – civil ou militar; dentre outros. Em algumas das informações, são apresentados demonstrativos de seu comportamento ao longo dos últimos doze meses.

Os dados são coletados a partir das folhas de pagamento e expressam, nos quantitativos, o número de vínculos públicos e não o número de servidores, pois, há casos de acumulação legal. Assim, um mesmo servidor, detentor de dois cargos legalmente acumuláveis, é computado como dois vínculos. Quanto às despesas, nelas estão englobados, além das remunerações mensais regulares, pagamentos de: 13º vencimento, ocorridos no mês; abono férias e diferenças atrasadas, tanto de vantagens pessoais quanto de promoções.

As oscilações regularmente verificadas, ora para mais ora para menos, decorrem, no caso dos quantitativos, das variações nas contratações e desligamentos de servidores temporários e comissionados e das aposentadorias; e, na questão das despesas, decorrem dos pagamentos variáveis, citados no parágrafo anterior e dos vencimentos dos novos nomeados. Em abril/2011, o aumento no quantitativo de servidores deve-se basicamente aos novos contratos de designados temporários, destacando-se os DT's do magistério, com um acréscimo de 317 servidores. No total das despesas do mês de abril/2011, da Administração Direta e Indireta, a folha de pagamento apresentou uma redução, comparado ao mês anterior. Os principais fatores para tal decréscimo decorreram da redução de retroativos de DT's do magistério e dos encargos patronais do INSS, além da queda no pagamento de abono férias e 13º salário. Ainda no mês de março, foi pago a 946 professores, uma ajuda de custo para aquisição de computadores.

**QUADRO INFORMAÇÕES SOBRE QUANTITATIVO E PAGAMENTO DE SERVIDORES  
ATIVOS, APOSENTADOS E DE PENSIONISTAS DO PODER EXECUTIVO**

ABRIL/11

**INFORMAÇÕES  
SERVIDORES  
ATIVOS E  
CONTRIBUIÇÕES  
PREVIDENCIÁRIAS**

ESTATUTÁRIOS/CELETISTAS ATIVOS	31.480	118.515.792,36
COMISSIONADO ATIVOS	3.504	8.849.107,07
DTs	19.196	35.005.230,10
PENSÕES ESPECIAIS	265	659.831,06
COMP. APOSENTADORIA	1.071	4.166.265,08
ENC. SOCIAL PATRONAL		31.186.061,10
CONTRIBUIÇÃO COMPL. FUNPES		68.265.883,77
<b>TOTAL</b>	<b>55.516</b>	<b>266.648.170,54</b>
ESTAGIÁRIOS/MÉDICOS RESIDENTES	3.051	1.441.807,67
AUXÍLIO ALIMENTAÇÃO	19.639	3.089.172,29

**INFORMAÇÕES  
FOLHAS  
PAGAMENTO  
APOSENTADOS E  
PENSIONISTAS  
DO RPPS**

APOSENTADOS	24.441	76.213.608,49
PENSIONISTAS	4.473	20.113.981,04
ENC. SOCIAL PATRONAL		-
<b>TOTAL</b>	<b>28.914</b>	<b>96.327.589,53</b>

## DESPESAS COM PESSOAL ABRIL 2011

### PODER EXECUTIVO - ADM. DIRETA E AUTARQUIAS - ATIVOS E INATIVOS

	VALOR DA FOLHA	PERCENTUAL
Ativos	193.556.190,63	72,59
Complementação Aposentadoria - CLT (1)	4.166.265,08	1,56
Pensões Especiais	659.831,06	0,25
Contribuição Complementar ao FUNPES	68.265.883,77	25,60
	<b>266.648.170,54</b>	<b>100,00</b>

Fonte: Relatórios SIARHES - Administração Direta e Autarquias.

Nota:

(1) - Compreende complementações concedidas pelas Leis nºs 4.511/91, 4.565/91 e 5.567/98.

### PAGAMENTO DOS BENEFICIÁRIOS DO REGIME PRÓPRIO DE PREVIDÊNCIA SOCIAL - RPPS

	VALOR DA FOLHA	PERCENTUAL
Aposentados	76.213.608,49	79,12
Pensionistas	20.113.981,04	20,88
	<b>96.327.589,53</b>	<b>100,00</b>

Fonte: Relatórios SIARHES - Administração Direta e Autarquias.

### QUANTITATIVO SERVIDORES - ATIVOS DO PODER EXECUTIVO E APOSENTADOS E PENSIONISTAS DO RPPS

<b>Abr/10</b>	<b>Maio/10</b>	<b>Jun/10</b>	<b>Jul/10</b>	<b>Ago/10</b>	<b>Set/10</b>	<b>Out/10</b>	<b>Nov/10</b>	<b>Dez/10</b>	<b>Jan/11</b>	<b>Fev/11</b>	<b>Mar/11</b>	<b>Abr/11</b>
81.038	81.812	82.015	82.989	83.861	84.239	85.150	85.241	85.721	74.588	76.879	84.128	84.430

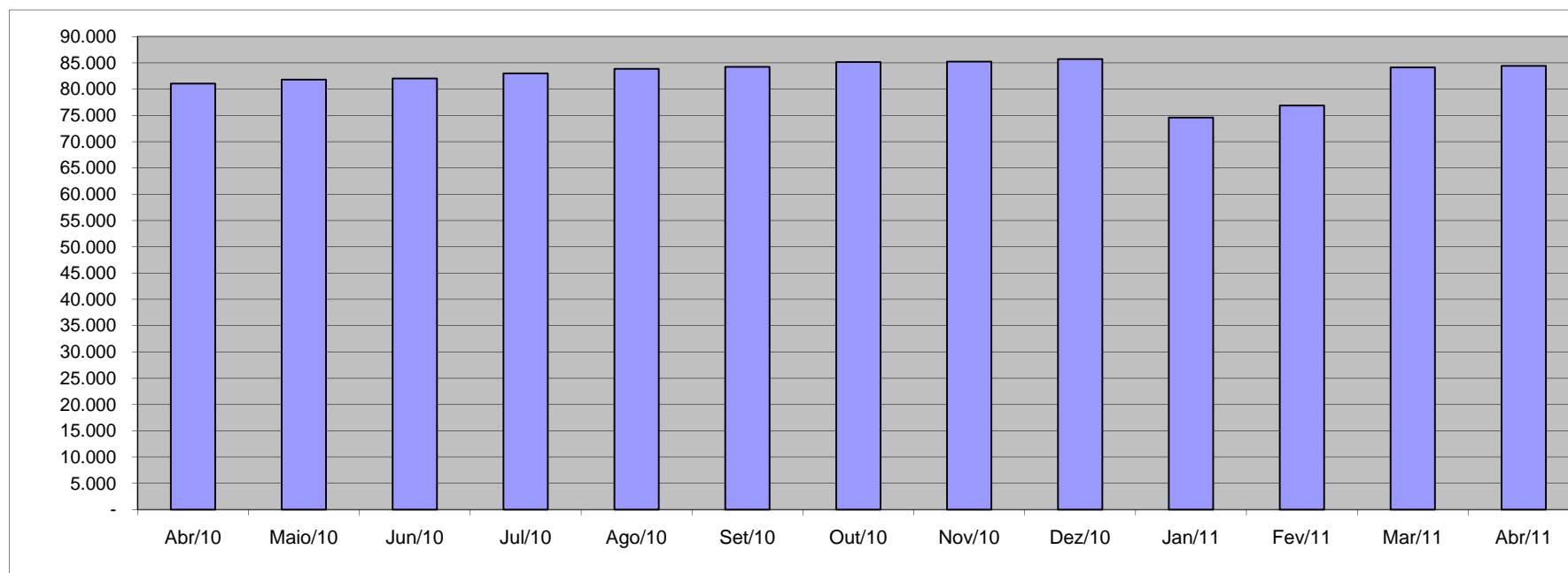

Fonte: Relatórios SIARHES - Administração Direta e Autarquias.

**VALOR DAS FOLHAS DE PAGAMENTO - ATIVOS DO PODER EXECUTIVO E  
APOSENTADOS E PENSIONISTAS DO RPPS (1)**

<b>Abril/10</b>	<b>Maio/10</b>	<b>Jun/10</b>	<b>Jul/10</b>	<b>Ago/10</b>	<b>Set/10</b>	<b>Out/10</b>	<b>Nov/10</b>	<b>Dez/10</b>	<b>Jan/11</b>	<b>Fev/11</b>	<b>Mar/11</b>	<b>Abr/11</b>
270.281,29	267.716,98	269.568,20	282.225,99	272.879,99	273.845,27	273.643,08	271.514,33	422.202,45	267.166,75	263.204,13	309.366,36	294.709,88

Em R\$1.000,00

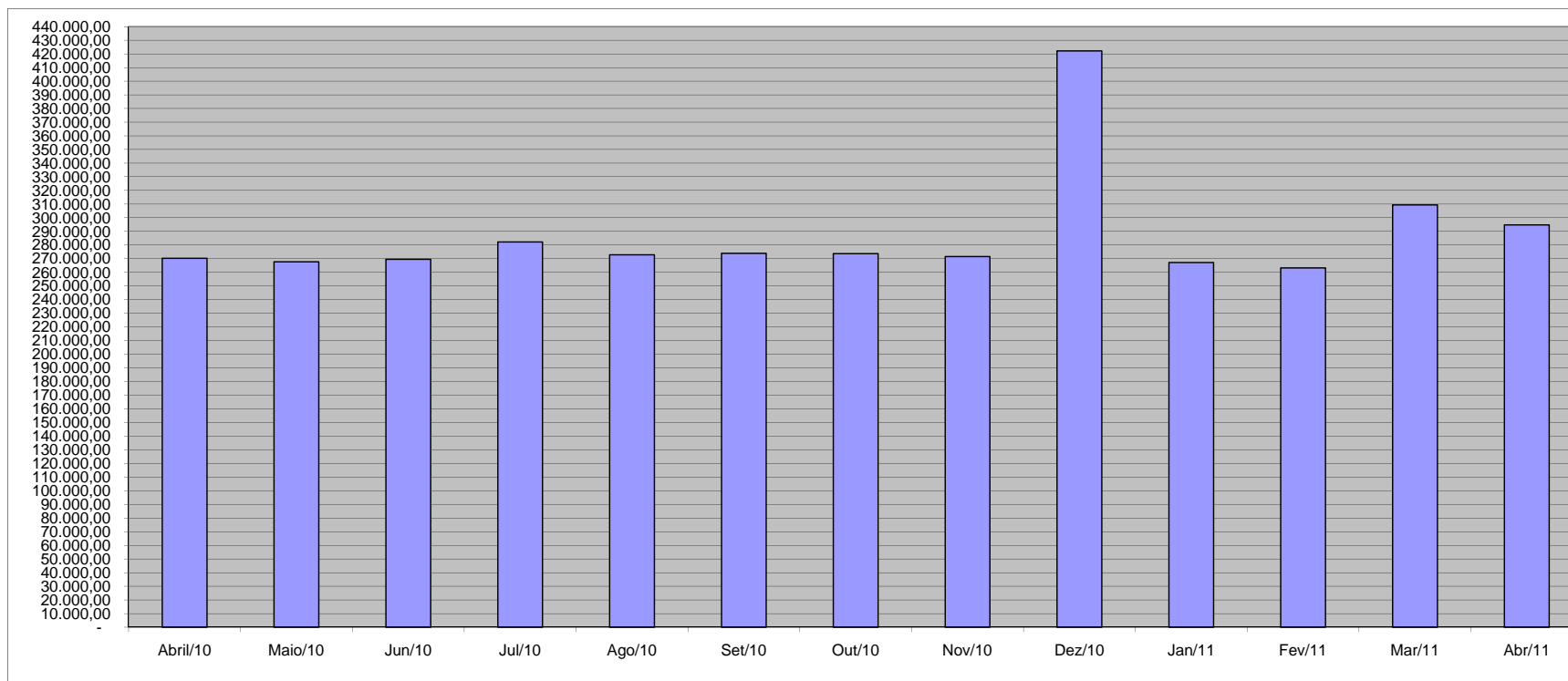

Fonte: Relatórios SIARHES - Administração Direta e Autarquias.

Nota:

(1) - O valor das folhas de pagamento refere-se ao somatório das folhas dos servidores ativos e dos aposentados e pensionistas e não, às despesas com o pagamento dos servidores, visto que, no pagamento da folha dos aposentados deduz-se a parcela previdenciária dos servidores vinculados ao regime próprio de previdência - fundo financeiro.



**QUANTITATIVO DE SERVIDORES ATIVOS DO PODER EXECUTIVO ESTADUAL - ADM. DIRETA**

**ABRIL/2011**

	ÓRGÃOS	EFETIVOS/CLT	COMISSIONADOS ATIVOS	COMPL. APOS.(1)	DT'S ATIVOS	TOTAL GERAL
		ATIVOS		CLT		Nº SERV.
ADMINISTRAÇÃO DIRETA	SECONT/AGE	71	38	-	-	109
	APE	5	19	-	-	24
	CASA CIVIL	8	57	-	-	65
	CASA MILITAR	6	11	-	-	17
	CBMES	1.047	3	-	-	1.050
	SECT	4	17	-	-	21
	DEFENSORIA PÚBLICA	187	19	2	-	208
	PGE	102	120	-	10	232
	POLÍCIA CIVIL	1.985	1	9	-	1.995
	POL. MILITAR	7.063	-	-	-	7.063
	POL. MILITAR-HPM	478	-	-	-	478
	SEAG	21	58	-	-	79
	SEAMA	2	18	-	-	20
	SECULT	123	63	-	-	186
	SECOM	5	25	-	-	30
	SEDETUR/SEDES	2	39	-	-	41
	SETUR	13	21	-	-	34
	SEDI/SETOP	4	51	-	-	55
	SEDU	9.736	164	44	13.355	23.299
	SEDURB	7	42	-	-	49
	SEFAZ	568	151	-	-	719
	SEG	18	170	-	-	188
	SEJUS	1.204	560	-	1.492	3.256
	SEP	18	68	-	-	86
	SEGER	111	144	19	-	274
	SEGER - Pensões Especiais (2)	265	-	-	-	265
	SEGER - Prev. Complementar	-	-	52	-	52
	SESA	6.168	329	127	3.015	9.639
	SESP	19	97	-	-	116
	SESPORT	14	25	-	-	39
	SEASTDH/SETADES	40	111	-	-	151
	VICE GOVERNADORIA	-	20	-	-	20
	<b>Sub-Total</b>	<b>29.294</b>	<b>2.441</b>	<b>253</b>	<b>17.872</b>	<b>49.860</b>

Fonte: Relatórios SIARHES - Administração Direta e Autarquias.

Notas:

(1) - O quantitativo refere-se exclusivamente àqueles servidores/pensionistas que receberam complementação nesta competência e não aos que têm o direito. Por essa razão, na hipótese de ocorrer alteração na remuneração dos servidores ativos, poderá haver alteração nestes quantitativos.

(2) - Refere-se aos Pensionistas - Pensão Especial a cargo da SEGER.

**QUANTITATIVO DE SERVIDORES ATIVOS DO PODER EXECUTIVO ESTADUAL - ADM. INDIRETA - AUTARQUIAS**  
**ABRIL/2011**

	ÓRGÃOS	EFETIVOS	COMISSIONADOS ATIVOS	COMPL. APOS. (1)	DT'S ATIVOS	TOTAL GERAL
		ATIVOS		CLT		Nº SERV.
<b>AUTARQUIAS</b>	ADERES	-	23	-	-	23
	DER/ES	302	46	596	-	944
	FAMES	38	43	5	70	156
	FAPES	-	36	-	-	36
	ESESP	-	23	-	-	23
	IASES	80	119	22	1.044	1.265
	IEMA	287	40	-	-	327
	IUSN	118	42	11	-	171
	IDAF	280	5	7	210	502
	INCAPER	499	5	107	-	611
	IOPES	48	21	-	-	69
	PROCON	-	56	-	-	56
	RTV-ES	116	29	10	-	155
	ASPE (2)	-	14	-	-	14
	DETRAN (2)	194	380	7	-	581
	DIO (2)	69	27	53	-	149
	IPAJM (2)	142	34	-	-	176
	JUCEES (2)	67	28	-	-	95
	IPEM (2)	-	24	-	-	24
	PRODEST	210	11	-	-	221
	SUPPIN (2)	1	26	-	-	27
	IDURB	-	20	-	-	20
	ARSI	-	11	-	-	11
	<b>Sub-Total</b>	<b>2.451</b>	<b>1.063</b>	<b>818</b>	<b>1.324</b>	<b>5.656</b>

<b>TOTAL DA DIRETA</b>	<b>29.294</b>	<b>2.441</b>	<b>253</b>	<b>17.872</b>	<b>49.860</b>
<b>TOTAL DA INDIRETA</b>	<b>2.451</b>	<b>1.063</b>	<b>818</b>	<b>1.324</b>	<b>5.656</b>
<b>TOTAL GERAL</b>	<b>31.745</b>	<b>3.504</b>	<b>1.071</b>	<b>19.196</b>	<b>55.516</b>

<b>ESTAGIÁRIOS</b>					<b>3.051</b>
--------------------	--	--	--	--	--------------

Fonte: Relatórios SIARHES - Administração Direta e Autarquias.

Notas:

(1) - O quantitativo refere-se exclusivamente àqueles servidores/pensionistas que receberam complementação nesta competência e não aos que têm o direito. Por essa razão, na hipótese de ocorrer alteração na remuneração dos servidores ativos, poderá haver alteração nestes quantitativos.

(2) - Órgãos sem recursos do Tesouro para pagar pessoal.

**QUANTITATIVO DE SEGURADOS PAGOS, PELO REGIME PRÓPRIO DE PREVIDÊNCIA SOCIAL - RPPS - PODER EXECUTIVO**

**ABRIL/2011**

	ÓRGÃOS	APOSENTADOS	PENSÕES	TOTAL GERAL Nº SERV.
ADMINISTRAÇÃO DIRETA	SECONT/AGE	5	1	6
	APE	9	-	9
	CASA CIVIL	48	5	53
	CASA MILITAR	12	5	17
	CBMES	141	30	171
	SECT	-	1	1
	DEFENSORIA PÚBLICA	62	6	68
	PGE	50	14	64
	POLÍCIA CIVIL	698	369	1.067
	POL. MILITAR	3.385	1.568	4.953
	POL. MILITAR -HPM	7	1	8
	SEAG	103	43	146
	SEAMA	1	-	1
	SECULT	44	6	50
	SECOM	8	3	11
	SEDETUR/SEDES	-	-	-
	SETUR	-	2	2
	SEDIT/SETOP	17	1	18
	SEDU	16.439	1.003	17.442
	SEDURB	-	-	-
	SEFAZ	776	535	1.311
	SEG	19	3	22
	SEJUS	182	28	210
	SEP	-	12	12
	SEGER	192	294	486
	SESA	1.547	359	1.906
	SESP	40	57	97
	SESPORT	3	-	3
	SEASTDH/SETADES	50	3	53
	VICE GOVERNADORIA	5	-	5
	<b>Total</b>	<b>23.843</b>	<b>4.349</b>	<b>28.192</b>

	ÓRGÃOS	APOSENTADOS	PENSÕES	TOTAL GERAL Nº SERV.
AUTARQUIAS	ADERES	-	-	-
	DER/ES	64	25	89
	FAMES	14	1	15
	FAPES	-	-	-
	ESESP	-	-	-
	IASES	93	9	102
	IEMA	2	-	2
	IJSN	41	6	47
	IDAF	53	14	67
	INCAPER	145	24	169
	IOPES	-	-	-
	PROCON	-	-	-
	RTV-ES	20	21	41
	ASPE	-	-	-
	DETRAN	94	5	99
	DIO	22	8	30
	IPAJM	49	9	58
	JUCEES	-	2	2
	IPEM	-	-	-
	PRODEST	-	-	-
	SUPPIN	1	-	1
	IDURB	-	-	-
	ARSI	-	-	-
	<b>Total</b>	<b>598</b>	<b>124</b>	<b>722</b>

<b>TOTAL SERVIDORES: APOSENTADOS EFETIVOS E PENSÕES</b>	<b>28.914</b>
---	---------------

Fonte: Relatórios SIARHES - Administração Direta e Autarquias.

**DESPESAS COM PAGAMENTO DE SERVIDORES DO PODER EXECUTIVO ESTADUAL - ADM. DIRETA**  
**ATIVOS, APOSENTADOS E PENSIONISTAS**  
**ABRIL/2011**

Em: R\$ 1,00

	ÓRGÃOS	EFETIVOS/CLT	COMISSIONADOS ATIVOS	COMPL. APOS.	DT'S	ENCARGOS PATRONAIS			TOTAL ATIVOS	CONTRIB. COMPL. FUNPES	DESPESA TOTAL
		ATIVOS		CLT	ATIVOS	INSS/FGTS	IPAJM	OUTROS REGIMES			
<b>ADMINISTRAÇÃO DIRETA</b>	SECONT/AGE	699.185,16	121.194,08	-	-	22.638,98	144.073,88	322,04	987.414,14	(72.207,20)	915.206,94
	APE	9.702,28	34.788,35	-	-	7.986,37	1.957,70	-	54.434,70	19.683,62	74.118,32
	CASA CIVIL	61.871,26	96.865,00	-	-	21.939,87	8.839,50	-	189.515,63	181.596,86	371.112,49
	CASA MILITAR	70.753,75	38.262,15	-	-	8.391,44	11.323,14	-	128.730,48	29.300,53	158.031,01
	CBMES	4.193.731,44	8.349,01	-	-	1.323,06	716.221,70	-	4.919.625,21	279.877,13	5.199.502,34
	SECT	16.476,12	49.187,44	-	-	8.898,38	3.153,10	-	77.715,04	11.838,33	89.553,37
	DEFENSORIA PÚBLICA	1.597.935,43	25.373,20	22.079,35	-	8.450,31	340.013,46	-	1.993.851,75	371.143,19	2.364.994,94
	PGE	1.911.810,42	205.128,11	-	21.670,20	49.640,81	403.947,72	-	2.592.197,26	626.048,42	3.218.245,68
	POLÍCIA CIVIL	14.274.241,09	2.407,81	34.015,82	-	542,60	2.571.545,87	-	16.882.753,19	3.233.393,58	20.116.146,77
	POL. MILITAR	28.756.458,32	-	-	-	-	4.975.764,43	-	33.732.222,75	19.685.759,74	53.417.982,49
	POL. MILITAR -HPM	2.307.864,77	-	-	-	-	392.057,86	-	2.699.922,63	(573.221,51)	2.126.701,12
	SEAG	73.540,49	131.916,00	-	-	23.595,78	14.094,20	-	243.146,47	332.191,61	575.338,08
	SEAMA	9.517,23	52.829,91	-	-	12.283,18	1.557,62	-	76.187,94	2.879,19	79.067,13
	SECULT	287.128,78	189.750,65	-	-	36.933,43	60.588,92	-	574.401,78	35.703,09	610.104,87
	SECOM	17.319,31	99.683,56	-	-	20.185,97	4.330,11	-	141.518,95	11.407,01	152.925,96
	SEDETUR/SEDES	8.629,37	138.967,83	-	-	29.429,76	1.986,28	-	179.013,24	(1.588,92)	177.424,32
	SETUR	40.861,33	72.677,39	-	-	10.175,16	8.760,00	-	132.473,88	(2.127,93)	130.345,95
	SEDIT/SETOP	11.283,74	167.555,30	-	-	31.643,57	4.127,28	-	214.609,89	61.970,03	276.579,92
	SEDU	24.167.514,28	375.379,67	23.824,67	21.888.394,40	4.411.743,40	5.264.816,01	151,72	56.131.824,15	27.793.662,65	83.925.486,79
	SEDURB	26.089,64	147.283,90	-	-	29.227,00	5.424,54	-	208.025,08	(1.515,30)	206.509,78
	SEFAZ	7.398.244,83	441.029,62	-	-	62.691,66	1.542.116,73	-	9.444.082,84	13.132.446,92	22.576.529,76
	SEG	72.521,02	588.264,02	-	-	122.657,57	17.478,76	202,37	801.123,74	29.393,98	830.517,72
	SEJUS	3.173.751,25	1.024.381,00	-	3.147.212,22	910.825,92	650.122,66	1.214,04	8.907.507,09	280.774,55	9.188.281,64
	SEP	101.064,59	182.670,24	-	-	35.341,76	17.504,52	-	336.581,11	23.853,88	360.434,99
	SEGER	406.604,58	366.256,52	8.228,69	-	67.616,34	78.682,64	541,20	927.929,97	1.060.836,57	1.988.766,55
	SEGER - Pensões Especiais (1)	659.831,06	-	-	-	-	-	-	659.831,06	-	659.831,06
	SEGER - Prev. Complementar	-	-	242.222,96	-	-	-	-	242.222,96	-	242.222,96
	SESA	17.724.798,07	899.498,68	108.889,70	7.454.868,71	1.584.423,15	2.931.623,91	172,96	30.704.275,18	231.775,05	30.936.050,23
	SESP	154.693,65	299.771,60	-	-	54.327,42	33.327,76	-	542.120,43	408.094,23	950.214,66
	SESPORT	41.153,57	78.781,47	-	-	16.237,78	7.018,16	-	143.190,98	(1.515,96)	141.675,02
	SEASTDH/SETADES	120.578,26	278.065,94	-	-	56.262,22	21.969,29	-	476.875,71	91.972,82	568.848,53
	VICE GOVERNADORIA	(0,00)	66.449,21	-	-	14.561,59	-	-	81.010,80	5.560,45	86.571,25
	<b>Sub-Total</b>	<b>108.395.155,09</b>	<b>6.182.767,66</b>	<b>439.261,19</b>	<b>32.512.145,53</b>	<b>7.659.974,48</b>	<b>20.234.427,75</b>	<b>2.604,33</b>	<b>175.426.336,03</b>	<b>67.288.986,61</b>	<b>242.715.322,64</b>

Fonte: Relatórios SIARHES - Administração Direta e Autarquias.

Notas:

(1) - Refere-se aos Pensionistas - Pensão Especial a cargo da SEGER.

**DESPESAS COM PAGAMENTO DE SERVIDORES DO PODER EXECUTIVO ESTADUAL - ADM. INDIRETA - AUTARQUIAS**  
**ATIVOS, APOSENTADOS E PENSIONISTAS**  
**ABRIL/2011**

Em: R\$ 1,00

	ÓRGÃOS	EFETIVOS/CLT	COMISSONADOS ATIVOS	COMPL. APOS.	DT'S	ENCARGOS PATRONAIS			TOTAL ATIVOS	CONTRIB. COMPL. FUNPES	DESPESA TOTAL
		ATIVOS		CLT	ATIVOS	INSS/FGTS	IPA/JM	OUTROS REGIMES			
<b>AUTARQUIAS</b>	ADERES	-	93.333,03	-	-	16.464,49	-	-	109.797,52	-	109.797,52
	DER/ES	1.456.216,76	108.427,35	3.095.949,49	-	18.637,04	302.649,76	-	4.981.880,40	(2.272,48)	4.979.607,92
	FAMES	105.359,41	63.246,87	26.521,09	219.760,86	54.063,77	23.840,08	-	492.792,08	55.524,18	548.316,26
	FAPES	-	117.422,99	-	-	20.774,14	136,22	-	138.333,35	(204,33)	138.129,02
	ESESP	-	79.595,62	-	-	8.704,71	2.478,70	-	90.779,03	(3.718,05)	87.060,98
	IASES	223.475,38	420.720,54	11.507,79	1.962.507,94	483.108,35	42.137,58	-	3.143.457,58	158.662,23	3.302.119,81
	IEMA	1.149.405,10	67.874,82	-	-	16.969,83	236.192,30	-	1.470.442,05	(2.705,58)	1.467.736,47
	IJSN	702.460,67	137.273,39	31.121,86	-	22.270,95	138.409,60	-	1.031.536,47	44.944,62	1.076.481,09
	IDAF	1.244.296,13	18.356,84	13.173,79	310.815,77	70.901,46	260.455,08	-	1.917.999,07	57.267,70	1.975.266,77
	INCAPER	1.992.298,94	37.208,86	332.692,89	-	10.051,53	412.217,28	-	2.784.469,50	175.627,46	2.960.096,96
	IOPEs	168.228,91	56.752,23	-	-	10.064,34	33.241,74	-	268.287,22	(2.087,40)	266.199,82
	PROCON	-	105.380,14	-	-	23.494,19	-	-	128.874,33	-	128.874,33
	RTV-ES	417.724,27	102.941,01	14.894,15	-	34.261,07	72.749,10	-	642.569,60	3.050,45	645.620,05
	ASPE (1)	-	42.313,11	-	-	8.633,51	1.050,32	-	51.996,94	-	51.996,94
	DETRAN (1)	1.293.379,75	590.819,17	11.647,04	-	138.669,86	222.183,18	-	2.256.699,00	70.123,49	2.326.822,49
	DIO (1)	221.728,30	81.059,48	189.495,79	-	18.053,73	46.361,54	-	556.698,84	76.251,08	632.949,92
	IPA/JM (1)	593.353,21	136.169,58	-	-	26.763,65	120.206,12	-	876.492,56	302.860,11	1.179.352,67
	JUCEES (1)	311.625,83	73.212,12	-	-	32.142,12	48.215,58	-	465.195,65	38.544,55	503.740,20
	IPEM (1)	-	71.428,81	-	-	13.041,56	-	-	84.470,37	-	84.470,37
	PRODEST	899.926,49	39.706,53	-	-	254.082,36	-	-	1.193.715,38	-	1.193.715,38
	SUPPIN (1)	989,18	81.303,81	-	-	15.613,93	214,02	-	98.120,94	5.029,12	103.150,06
	IDURB	-	85.960,73	-	-	18.359,17	-	-	104.319,90	-	104.319,90
	ARSI	-	55.832,38	-	-	11.190,58	-	-	67.022,96	-	67.022,96
	<b>Sub-Total</b>	<b>10.780.468,33</b>	<b>2.666.339,41</b>	<b>3.727.003,89</b>	<b>2.493.084,57</b>	<b>1.326.316,34</b>	<b>1.962.738,20</b>	<b>-</b>	<b>22.955.950,74</b>	<b>976.897,17</b>	<b>23.932.847,91</b>
<b>TOTAL DA DIRETA</b>		<b>108.395.155,09</b>	<b>6.182.767,66</b>	<b>439.261,19</b>	<b>32.512.145,53</b>	<b>7.659.974,48</b>	<b>20.234.427,75</b>	<b>2.604,33</b>	<b>175.426.336,03</b>	<b>67.288.986,61</b>	<b>242.715.322,64</b>
<b>TOTAL DA INDIRETA</b>		<b>10.780.468,33</b>	<b>2.666.339,41</b>	<b>3.727.003,89</b>	<b>2.493.084,57</b>	<b>1.326.316,34</b>	<b>1.962.738,20</b>	<b>-</b>	<b>22.955.950,74</b>	<b>976.897,17</b>	<b>23.932.847,91</b>
<b>TOTAL GERAL</b>		<b>119.175.623,42</b>	<b>8.849.107,07</b>	<b>4.166.265,08</b>	<b>35.005.230,10</b>	<b>8.986.290,82</b>	<b>22.197.165,95</b>	<b>2.604,33</b>	<b>198.382.286,77</b>	<b>68.265.883,77</b>	<b>266.648.170,54</b>

**ESTAGIÁRIOS**

Fonte: Relatórios SIARHES - Administração Direta e Autarquias.

Nota:

(1) - Órgãos sem recursos do Tesouro para pagar pessoal.

**1.441.807,67**

**DEMONSTRATIVO DA FOLHA DE PAGAMENTO DE APOSENTADORIAS E PENSÕES DO REGIME PRÓPRIO DE PREVIDÊNCIA SOCIAL - RPPS - PODER EXECUTIVO**  
**ABRIL/2011**

Em: R\$ 1,00

	ÓRGÃOS	APOSENTADOS	PENSÕES	IPAJM	FOLHA TOTAL
<b>ADMINISTRAÇÃO DIRETA</b>	SECONT/AGE	39.529,74	6.723,77	-	46.253,51
	APE	22.319,49	-	-	22.319,49
	CASA CIVIL	175.822,34	25.126,86	-	200.949,20
	CASA MILITAR	41.247,99	6.124,41	-	47.372,40
	CBMES	906.734,63	98.399,07	-	1.005.133,70
	SECT	-	12.184,10	-	12.184,10
	DEFENSORIA PÚBLICA	543.732,78	33.570,67	-	577.303,45
	PGE	715.839,19	271.728,91	-	987.568,10
	POLÍCIA CIVIL	4.688.620,20	2.010.595,89	-	6.699.216,09
	POL. MILITAR	19.947.143,03	7.218.691,49	-	27.165.834,52
	POL. MILITAR -HPM	10.149,66	767,93	-	10.917,59
	SEAG	244.669,04	94.777,47	-	339.446,51
	SEAMA	2.836,64	-	-	2.836,64
	SECULT	99.414,17	6.843,96	-	106.258,13
	SECOM	10.727,13	2.254,47	-	12.981,60
	SEDETUR/SEDES	-	-	-	-
	SETUR	-	4.325,67	-	4.325,67
	SEDIT/SETOP	64.950,02	2.658,22	-	67.608,24
	SEDU	31.995.498,35	1.612.035,36	-	33.607.533,71
	SEDURB	-	-	-	-
	SEFAZ	9.246.054,89	6.719.558,24	-	15.965.613,13
	SEG	49.502,42	4.066,51	-	53.568,93
	SEJUS	413.700,75	42.842,21	-	456.542,96
	SEP	-	37.354,70	-	37.354,70
	SEGER	738.074,82	380.382,59	-	1.118.457,41
	SESA	3.362.299,93	857.651,20	-	4.219.951,13
	SESP	148.111,58	315.031,47	-	463.143,05
	SESPORT	3.286,40	-	-	3.286,40
	SEASTDH/SETADES	104.550,10	7.895,12	-	112.445,22
	VICE GOVERNADORIA	5.478,28	-	-	5.478,28
	<b>Total</b>	<b>73.580.293,57</b>	<b>19.771.590,29</b>	<b>-</b>	<b>93.351.883,86</b>

Em: R\$ 1,00

	ÓRGÃOS	APOSENTADOS	PENSÕES	IPAJM	FOLHA TOTAL
<b>AUTARQUIAS</b>	ADERES	-	-	-	-
	DER/ES	329.335,06	59.220,99	-	388.556,05
	FAMES	92.964,24	1.177,68	-	94.141,92
	FAPES	-	-	-	-
	ESESP	-	-	-	-
	IASES	205.139,39	15.782,56	-	220.921,95
	IEMA	2.361,58	-	-	2.361,58
	IJSN	211.924,09	9.770,83	-	221.694,92
	IDAF	244.370,59	21.761,04	-	266.131,63
	INCAPER	594.287,53	54.070,38	-	648.357,91
	IOPEs	-	-	-	-
	PROCON	-	-	-	-
	RTV-ES	65.558,53	45.942,88	-	111.501,41
	ASPE	-	-	-	-
	DETRAN	393.704,35	10.397,65	-	404.102,00
	DIO	106.470,50	29.312,47	-	135.782,97
	IPAJM	312.251,59	87.650,15	-	399.901,74
	JUCEES	69.484,17	7.304,12	-	76.788,29
	IPEM	-	-	-	-
	PRODEST	-	-	-	-
	SUPPIN	5.463,30	-	-	5.463,30
	IDURB	-	-	-	-
	ARSI	-	-	-	-
	<b>Total</b>	<b>2.633.314,92</b>	<b>342.390,75</b>	<b>-</b>	<b>2.975.705,67</b>

**TOTAL FOLHA: APOSENTADOS EFETIVOS E PENSÕES**

**96.327.589,53**

Fonte: Relatórios SIARHES - Administração Direta e Autarquias.

**DEMONSTRATIVO DA EVOLUÇÃO DE CARGOS EM  
DESIGNAÇÃO TEMPORÁRIA**

ÓRGÃOS	ABR/10	MAI/10	JUN/10	JUL/10	AGO/10	SET/10	OUT/10	NOV/10	DEZ/10	JAN/11	FEV/11	MAR/11	ABR/11
PGE	8	8	7	7	7	5	5	5	4	9	10	10	10
S E D U	Adm	2.849	2.902	2.884	3.083	3.142	3.138	3.174	3.194	2.938	2.862	2.969	2.617
	Mag	10.057	10.788	10.982	11.342	11.316	11.558	11.770	11.915	11.951	2.764	10.054	10.738
SEJUS	1.095	1.103	1.072	1.131	1.205	1.103	1.142	1.154	1.181	1.430	1.494	1.503	1.492
SESA (IESP)	2.846	2.658	2.782	2.824	2.893	2.982	3.039	3.027	3.024	3.025	3.031	3.019	3.015
SESPORT	11	9	10	9	7	2	2	-	-	-	-	-	-
<b>SUB TOTAL</b>	<b>16.866</b>	<b>17.468</b>	<b>17.737</b>	<b>18.396</b>	<b>18.570</b>	<b>18.788</b>	<b>19.132</b>	<b>19.295</b>	<b>19.346</b>	<b>8.325</b>	<b>10.161</b>	<b>17.555</b>	<b>17.872</b>
FAMES	63	67	66	66	69	67	68	66	66	15	70	68	70
IASSES (ICAES)	557	513	525	543	526	521	663	655	708	714	1.063	1.027	1.044
IEMA	-	-	-	-	1	-	-	1	-	-	-	1	-
IDAF	197	197	196	216	216	213	211	214	215	214	216	210	210
<b>SUB TOTAL</b>	<b>817</b>	<b>777</b>	<b>787</b>	<b>825</b>	<b>812</b>	<b>801</b>	<b>942</b>	<b>936</b>	<b>989</b>	<b>943</b>	<b>1.349</b>	<b>1.306</b>	<b>1.324</b>
<b>TOTAL</b>	<b>17.683</b>	<b>18.245</b>	<b>18.524</b>	<b>19.221</b>	<b>19.382</b>	<b>19.589</b>	<b>20.074</b>	<b>20.231</b>	<b>20.335</b>	<b>9.268</b>	<b>11.510</b>	<b>18.861</b>	<b>19.196</b>

Fonte: Relatórios SIARHES - Administração Direta e Autarquias.

**Nota:** (1) - A redução observada deve-se ao encerramento dos contratos de professores em designação temporária tanto na SEDU quanto na FAMES.

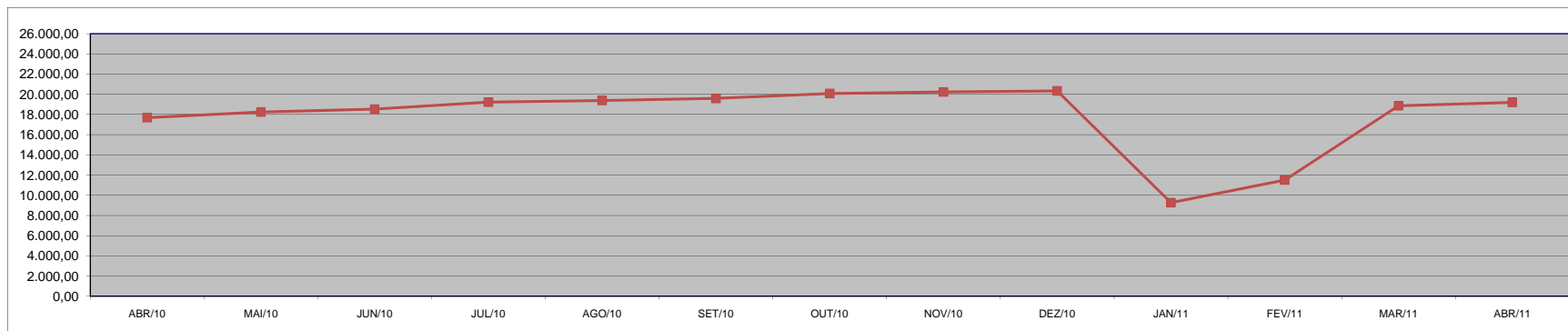

**DEMONSTRATIVO DA EVOLUÇÃO DO VALOR DA FOLHA DE  
PAGAMENTO DOS SERVIDORES EM DESIGNAÇÃO TEMPORÁRIA**

Em R\$ 1.000,00

ÓRGÃOS	ABR/10	MAI/10	JUN/10	JUL/10	AGO/10	SET/10	OUT/10	NOV/10	DEZ/10	JAN/11	FEV/11	MAR/11	ABR/11
PGE	20,37	20,36	14,76	17,99	19,05	12,72	13,72	12,72	3,22	23,49	25,45	26,82	26,82
S E D U	Adm	2.055,53	2.427,98	2.130,47	2.364,65	2.379,04	2.380,40	2.317,41	8.405,76	2.126,50	2.139,80	3.421,37	2.492,03
	Mag	25.787,36	22.928,53	22.076,64	23.503,63	22.352,32	22.989,45	23.039,84	62.300,91	2.775,29	6.632,99	35.633,15	23.729,30
SEJUS	2.761,19	3.154,67	2.819,03	4.366,95	3.236,62	2.997,84	3.183,79	3.072,78	6.767,93	5.215,11	4.088,30	4.176,03	3.839,60
SESA (IESP)	8.503,69	7.705,48	7.869,92	6.350,26	7.991,78	8.205,02	8.304,49	8.091,54	17.206,35	8.118,04	7.976,89	8.476,94	8.859,84
SESPORT	17,38	15,92	17,47	14,03	7,16	4,34	1,67	4,71	-	0,66	-	-	-
<b>SUB TOTAL</b>	<b>39.145,52</b>	<b>36.252,93</b>	<b>34.928,28</b>	<b>36.617,52</b>	<b>35.985,98</b>	<b>36.589,78</b>	<b>36.900,12</b>	<b>36.331,35</b>	<b>94.684,17</b>	<b>18.259,10</b>	<b>20.863,42</b>	<b>51.734,32</b>	<b>38.947,59</b>
FAMES	403,35	210,69	220,40	225,13	221,59	217,10	221,86	214,53	654,46	42,31	225,73	249,12	258,37
IASES (ICAES)	1.382,09	1.127,68	1.138,25	1.302,41	1.189,29	1.123,52	1.632,50	1.434,31	3.406,04	1.579,05	2.319,12	2.301,03	2.353,06
IEMA	-	-	-	-	-	-	-	-	-	-	-	-	-
IDAF	310,88	317,74	327,04	396,26	358,37	354,64	349,54	360,12	980,29	369,97	373,38	383,84	377,49
<b>SUB TOTAL</b>	<b>2.096,32</b>	<b>1.656,11</b>	<b>1.685,69</b>	<b>1.923,80</b>	<b>1.769,25</b>	<b>1.695,26</b>	<b>2.203,91</b>	<b>2.008,97</b>	<b>5.040,78</b>	<b>1.991,34</b>	<b>2.918,23</b>	<b>2.933,99</b>	<b>2.988,91</b>
<b>TOTAL</b>	<b>41.241,84</b>	<b>37.909,04</b>	<b>36.613,98</b>	<b>38.541,32</b>	<b>37.755,23</b>	<b>38.285,04</b>	<b>39.104,03</b>	<b>38.340,31</b>	<b>99.724,95</b>	<b>20.250,44</b>	<b>23.781,65</b>	<b>54.668,30</b>	<b>41.936,51</b>

Fonte: Relatórios SIARHES - Administração Direta e Autarquias.

**Observação:** Nestes valores de folha de pagamento estão incluídos encargos sociais patronais.

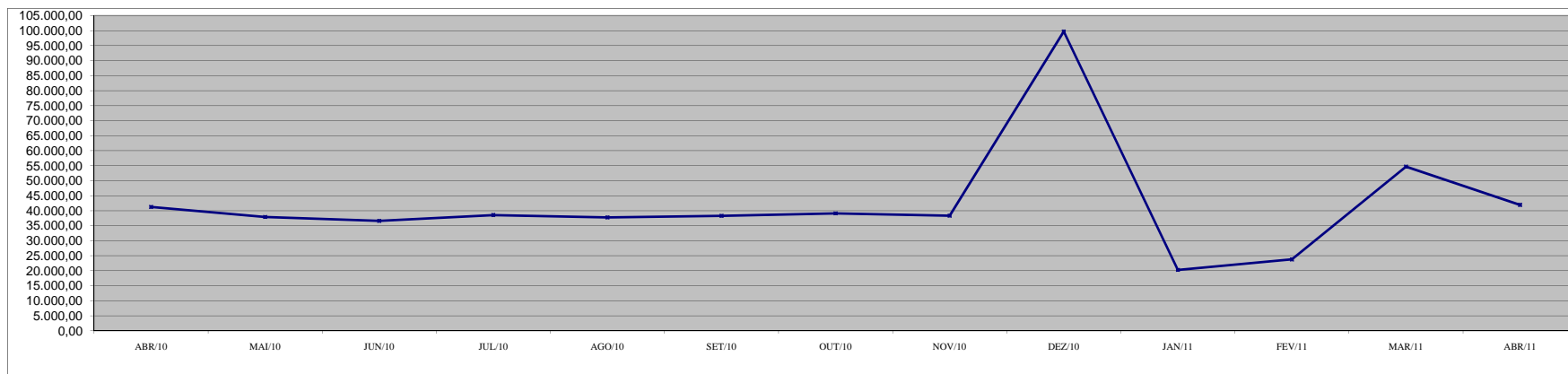



**DEMONSTRATIVO DOS GASTOS COM ESCALA ESPECIAL  
POLÍCIAS CIVIL, MILITAR E CORPO DE BOMBEIROS**

Em R\$ 1,00

Órgãos	mar/10		abr/10		mai/10		jun/10		jul/10		ago/10		set/10	
	Nº Serv.	Valor R\$	Nº Serv.	Valor R\$	Nº Serv.	Valor R\$	Nº Serv.	Valor R\$	Nº Serv.	Valor R\$	Nº Serv.	Valor R\$	Nº Serv.	Valor R\$
Corpo de Bombeiro	928	600.095,47	927	614.682,22	928	596.293,03	918	605.689,62	915	597.487,20	925	587.261,97	917	590.105,93
Polícia Civil	1.709	2.052.140,45	1.817	2.186.336,78	1.802	2.141.802,17	1.805	2.127.598,12	1.808	2.313.312,89	1.807	2.093.954,90	1.801	2.050.670,38
Polícia Militar	6.274	3.821.692,88	6.249	4.126.411,50	6.588	4.500.742,72	6.761	4.311.073,89	7.156	4.933.304,09	7.151	4.676.338,71	7.118	4.492.398,75
<b>Total</b>	<b>8.911</b>	<b>6.473.928,80</b>	<b>8.993</b>	<b>6.927.430,50</b>	<b>9.318</b>	<b>7.238.837,92</b>	<b>9.484</b>	<b>7.044.361,63</b>	<b>9.879</b>	<b>7.844.104,18</b>	<b>9.883</b>	<b>7.357.555,58</b>	<b>9.836</b>	<b>7.133.175,06</b>

Em R\$ 1,00

Órgãos	out/10		nov/10		dez/10		jan/11		fev/11		mar/11		abr/11	
	Nº Serv.	Valor R\$	Nº Serv.	Valor R\$	Nº Serv.	Valor R\$	Nº Serv.	Valor R\$	Nº Serv.	Valor R\$	Nº Serv.	Valor R\$	Nº Serv.	Valor R\$
Corpo de Bombeiro	911	583.220,61	909	594.291,36	912	581.200,64	980	600.247,16	1.020	684.230,90	1.006	621.908,64	977	639.104,99
Polícia Civil	1.788	2.130.630,61	1.788	2.042.662,85	1.787	2.114.416,58	1.772	2.025.290,19	1.773	2.018.353,13	1.767	2.030.587,37	1.771	2.166.312,97
Polícia Militar	7.110	4.556.498,78	7.117	4.378.039,43	7.132	4.507.173,96	7.129	4.506.036,83	7.102	4.469.982,91	7.083	4.526.270,62	7.069	4.897.249,33
<b>Total</b>	<b>9.809</b>	<b>7.270.350,00</b>	<b>9.814</b>	<b>7.014.993,64</b>	<b>9.831</b>	<b>7.202.791,18</b>	<b>9.881</b>	<b>7.131.574,18</b>	<b>9.895</b>	<b>7.172.566,94</b>	<b>9.856</b>	<b>7.178.766,63</b>	<b>9.817</b>	<b>7.702.667,29</b>

Fonte: Relatórios SIARHES - Administração Direta

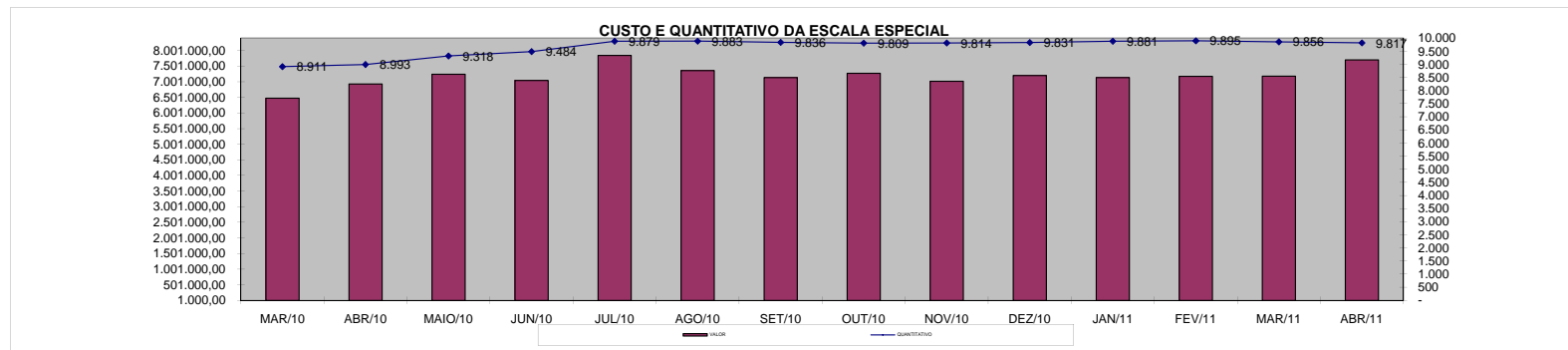

### DEMONSTRATIVO DO CUSTO DO AUXÍLIO ALIMENTAÇÃO PAGO EM FOLHA

Em R\$ 1,00

Especificação	mar/10		abr/10		mai/10		jun/10		jul/10		ago/10		set/10	
	Nº Serv.	Valor	Nº Serv.	Valor	Nº Serv.	Valor	Nº Serv.	Valor	Nº Serv.	Valor	Nº Serv.	Valor	Nº Serv.	Valor
<b>Adm. Direta</b>	<b>21.962</b>	<b>3.380.544,86</b>	<b>20.945</b>	<b>3.242.586,54</b>	<b>20.209</b>	<b>3.136.648,37</b>	<b>19.796</b>	<b>3.088.058,97</b>	<b>19.441</b>	<b>3.049.316,85</b>	<b>19.272</b>	<b>3.003.489,85</b>	<b>19.091</b>	<b>2.976.815,19</b>
Civil	19.452	2.939.899,54	18.507	2.814.337,47	17.859	2.724.406,50	17.551	2.693.942,17	17.327	2.677.939,25	17.201	2.638.577,32	17.054	2.618.866,39
Militar	2.510	440.645,32	2.438	428.249,07	2.350	412.241,87	2.245	394.116,80	2.114	371.377,60	2.071	364.912,53	2.037	357.948,80
<b>Adm. Indireta</b>	<b>1.978</b>	<b>333.091,74</b>	<b>1.882</b>	<b>319.271,33</b>	<b>1.831</b>	<b>310.157,20</b>	<b>1.830</b>	<b>310.390,66</b>	<b>1.850</b>	<b>315.350,26</b>	<b>1.839</b>	<b>310.481,62</b>	<b>1.826</b>	<b>309.831,87</b>
<b>Total Geral</b>	<b>23.940</b>	<b>3.713.636,60</b>	<b>22.827</b>	<b>3.561.857,87</b>	<b>22.040</b>	<b>3.446.805,57</b>	<b>21.626</b>	<b>3.398.449,63</b>	<b>21.291</b>	<b>3.364.667,11</b>	<b>21.111</b>	<b>3.313.971,47</b>	<b>20.917</b>	<b>3.286.647,06</b>

Em R\$ 1,00

Especificação	out/10		nov/10		dez/10		jan/11		fev/11		mar/11		abr/11	
	Nº Serv.	Valor	Nº Serv.	Valor	Nº Serv.	Valor	Nº Serv.	Valor	Nº Serv.	Valor	Nº Serv.	Valor	Nº Serv.	Valor
<b>Adm. Direta</b>	<b>19.058</b>	<b>2.966.415,78</b>	<b>19.001</b>	<b>2.961.624,35</b>	<b>18.961</b>	<b>2.958.597,51</b>	<b>18.647</b>	<b>2.892.499,02</b>	<b>18.431</b>	<b>2.860.845,28</b>	<b>18.326</b>	<b>2.868.197,19</b>	<b>17.869</b>	<b>2.790.217,22</b>
Civil	17.050	2.613.286,44	17.017	2.612.736,61	16.993	2.612.089,09	16.699	2.548.442,49	16.508	2.522.256,48	16.456	2.539.247,32	16.022	2.465.629,22
Militar	2.008	353.129,34	1.984	348.887,74	1.968	346.508,42	1.948	344.056,53	1.923	338.588,80	1.870	328.949,87	1.847	324.588,00
<b>Adm. Indireta</b>	<b>1.822</b>	<b>311.982,70</b>	<b>1.822</b>	<b>309.547,35</b>	<b>1.820</b>	<b>310.097,27</b>	<b>1.801</b>	<b>305.425,99</b>	<b>1.807</b>	<b>304.172,01</b>	<b>1.783</b>	<b>301.006,91</b>	<b>1.770</b>	<b>298.955,07</b>
<b>Total Geral</b>	<b>20.880</b>	<b>3.278.398,48</b>	<b>20.823</b>	<b>3.271.171,70</b>	<b>20.781</b>	<b>3.268.694,78</b>	<b>20.448</b>	<b>3.197.925,01</b>	<b>20.238</b>	<b>3.165.017,29</b>	<b>20.109</b>	<b>3.169.204,10</b>	<b>19.639</b>	<b>3.089.172,29</b>

Fonte: Relatórios SIARHES - Administração Direta e Autarquias (inclui pagamentos retroativos).

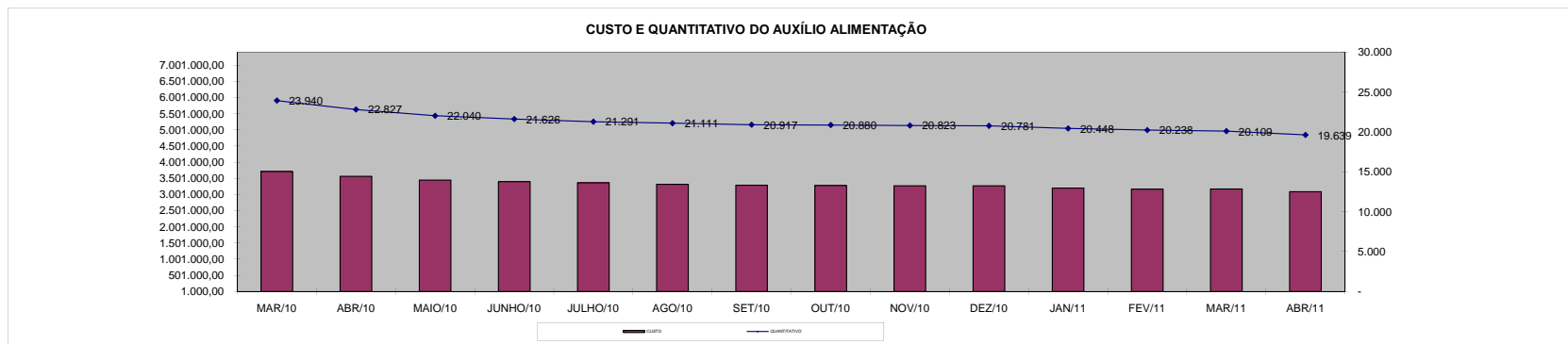

**DEMONSTRATIVO DO QUANTITATIVO E DOS GASTOS COM ESTAGIÁRIOS - ADM. DIRETA**

Em R\$ 1,00

Órgãos	mar/10		abr/10		mai/10		jun/10		jul/10		ago/10		set/10	
	Quant.	Valor	Quant.	Valor	Quant.	Valor	Quant.	Valor	Quant.	Valor	Quant.	Valor	Quant.	Valor
SECONT/AGE	14	6.072,22	14	5.808,11	15	6.349,42	15	6.598,13	16	7.315,00	16	6.846,84	16	6.993,14
Casa Civil	10	4.551,96	10	4.389,00	10	4.389,00	10	4.389,00	10	4.389,00	10	4.389,00	11	4.389,00
Casa Militar	10	5.019,00	10	4.389,00	10	4.389,00	10	4.389,00	10	4.389,00	10	4.286,59	10	4.389,00
PGE	55	24.951,50	56	24.285,80	64	27.943,30	63	27.650,70	63	26.919,20	63	27.650,70	62	26.831,42
SEAG	15	8.711,01	17	9.643,34	17	7.344,26	17	7.461,30	20	9.626,54	20	8.397,62	18	7.900,20
SEAMA	-	-	-	-	-	-	-	-	-	-	-	-	-	-
SECES/SECULT	40	18.080,23	40	17.175,62	40	17.058,58	40	17.746,19	40	17.556,00	39	16.897,65	40	17.409,70
SEPLOG/SEGER	47	21.019,32	51	21.822,92	61	25.821,95	62	26.538,82	57	24.783,22	69	30.093,91	61	26.524,19
SECOM	14	5.712,14	13	5.442,36	12	5.252,17	12	5.266,80	12	5.266,80	12	5.266,80	12	5.266,80
SEDU	653	381.532,66	750	437.166,44	856	480.420,50	950	501.566,94	971	478.218,44	992	481.525,13	974	463.083,53
SEDURB	7	4.122,30	6	2.633,40	8	3.321,01	7	3.072,30	8	3.511,20	8	3.511,20	8	3.511,20
SEFA	122	63.855,05	132	59.470,95	138	58.490,74	139	60.290,23	134	58.256,66	145	61.255,81	134	56.764,40
SEG	21	9.114,49	18	7.885,57	21	9.407,09	24	10.899,35	23	10.006,92	25	10.621,38	24	9.992,29
SEJUS	72	45.097,99	74	36.888,46	91	42.886,62	94	44.251,48	97	42.953,68	96	42.500,15	112	51.292,78
SEP	20	8.728,44	21	8.924,30	23	10.284,89	22	9.333,94	22	9.802,10	25	10.855,46	24	10.533,60
SETAS/SETADES	49	21.546,77	58	24.768,59	58	25.529,35	57	23.949,31	57	24.900,26	60	25.207,49	58	25.061,19
SEDETUR/SEDES	17	7.499,52	21	9.333,94	21	8.924,30	20	8.778,00	20	8.778,00	20	8.105,02	17	7.461,30
SETUR	15	7.745,50	15	6.524,98	15	6.320,16	15	6.510,35	13	4.988,83	15	6.802,95	15	5.734,96
SEDIT/SETOP	9	5.336,10	9	3.950,10	11	3.979,36	9	3.950,10	10	4.067,14	10	3.950,10	9	3.833,06
COECT/SECT	5	2.320,50	7	3.218,60	7	3.072,30	8	3.686,76	9	3.452,68	8	3.467,31	8	3.247,86
SESA	128	63.943,74	148	67.678,38	147	65.703,33	161	74.188,73	203	146.062,80	207	145.281,13	207	150.378,57
SESP	38	17.770,62	41	18.009,53	46	20.540,52	46	20.174,77	48	21.447,58	46	19.662,72	46	20.599,04
SESPORT	115	55.801,92	129	63.227,99	142	70.940,87	149	72.594,06	155	72.696,47	158	69.770,47	157	71.964,97
APE	17	7.638,26	17	7.461,30	22	8.543,92	18	7.900,20	18	7.900,20	18	7.900,20	20	8.368,36
Defensoria Pública	57	25.259,99	62	27.533,66	61	26.860,68	61	27.211,80	60	25.865,84	61	28.192,01	57	24.783,22
Polícia Civil	220	98.779,52	230	101.137,19	255	119.278,39	249	109.286,10	245	107.296,42	242	105.555,45	237	103.302,43
Polícia Militar - HPM	16	12.240,00	15	11.475,00	16	12.240,00	16	12.240,00	16	12.240,00	16	12.240,00	15	11.475,00
Polícia Militar	277	121.535,65	277	121.989,18	320	140.086,49	338	147.942,80	340	149.376,54	342	149.299,15	390	169.049,65
CBMES	45	21.780,50	45	19.311,60	45	19.586,01	45	20.452,74	45	19.691,98	45	19.750,50	45	19.443,27
Vice-Governadoria	5	2.194,50	5	2.194,50	5	2.194,50	5	2.194,50	5	2.194,50	5	2.194,50	5	2.194,50
<b>TOTAL DA DIRETA</b>	<b>2.113</b>	<b>1.077.961,40</b>	<b>2.291</b>	<b>1.133.739,81</b>	<b>2.537</b>	<b>1.237.158,71</b>	<b>2.662</b>	<b>1.270.514,40</b>	<b>2.727</b>	<b>1.313.953,00</b>	<b>2.783</b>	<b>1.321.477,24</b>	<b>2.792</b>	<b>1.321.778,63</b>

Em R\$ 1,00

Órgãos	out/10		nov/10		dez/10		jan/11		fev/2011		mar/2011		abr/2011	
	Quant.	Valor	Quant.	Valor	Quant.	Valor	Quant.	Valor	Quant.	Valor	Quant.	Valor	Quant.	Valor
SECONT/AGE	17	7.680,75	18	7.870,94	19	8.280,58	12	5.120,50	16	7.402,78	17	7.300,61	17	7.640,16
Casa Civil	10	4.389,00	10	4.389,00	10	4.389,00	9	3.774,54	10	4.564,56	10	4.630,40	10	4.630,40
Casa Militar	10	4.389,00	10	4.389,00	10	3.993,99	4	1.784,86	10	5.705,70	10	4.630,40	10	4.630,40
PGE	65	28.630,61	70	31.381,35	67	29.406,30	63	27.343,47	67	29.435,56	79	37.683,48	90	41.503,81
SEAG	18	7.958,72	18	8.719,48	19	8.675,59	6	6.671,28	19	9.509,50	19	7.902,54	18	8.334,72
SEAMA	-	-	-	-	-	-	-	-	-	-	-	-	-	-
SECES/SECULT	44	18.931,22	46	19.969,95	46	19.926,06	42	19.033,63	47	20.950,16	44	20.373,76	47	21.315,29
SEPLOG/SEGER	65	28.352,94	68	28.908,88	68	29.625,75	61	27.138,65	65	28.455,35	70	31.321,26	65	29.387,61
SECOM	11	4.798,64	12	5.003,46	12	5.515,51	9	4.491,41	14	5.252,17	13	5.664,52	11	5.108,88
SEDU	991	469.608,37	945	427.881,72	930	427.532,49	469	223.573,97	463	204.299,76	457	219.426,03	644	246.267,06
SEDURB	9	3.891,58	9	3.569,72	8	3.818,43	8	3.467,31	6	2.633,40	5	2.315,20	7	3.472,80
SEFAZ	126	54.877,13	130	57.656,83	131	56.705,88	118	49.551,81	126	54.789,35	134	60.521,14	133	62.482,88
SEG	21	9.216,90	23	9.963,03	24	9.948,40	21	8.704,85	22	10.065,44	24	11.595,75	24	10.572,75
SEJUS	115	51.965,76	117	53.384,87	129	60.992,47	118	50.297,94	111	47.518,24	124	58.386,91	134	63.692,43
SEP	24	10.241,00	24	10.533,60	25	10.533,60	20	8.134,28	24	11.235,84	24	10.680,79	23	10.387,53
SEASTDH/SETADES/SETAS	59	25.690,28	57	24.636,92	60	25.734,17	47	19.662,72	60	26.568,08	62	28.541,26	63	29.464,77
SEDETUR/SEDES	18	7.958,72	18	7.695,58	17	7.095,55	18	12.373,48	17	7.271,11	16	6.883,86	15	7.285,16
SETUR	14	6.188,49	15	6.861,47	15	6.290,90	12	5.120,50	12	5.252,17	12	5.186,05	13	6.158,43
SEDIT/SETOP	9	3.701,39	9	4.154,92	9	3.891,58	7	3.072,30	6	2.633,40	8	3.894,51	8	3.704,32
COECT/SECT	7	2.779,70	8	3.891,58	8	3.511,20	8	3.496,57	8	2.735,81	8	3.835,99	8	3.472,80
SESA	204	150.539,66	213	150.130,02	218	153.068,20	188	159.813,67	214	168.626,41	217	169.296,71	217	167.656,27
SESP	48	21.286,65	50	21.579,25	49	21.506,10	13	16.619,68	42	18.389,91	40	18.473,83	40	18.675,94
SESPORT	168	76.851,39	179	84.985,67	190	85.073,45	184	88.526,13	187	84.912,52	185	87.440,89	215	107.397,20
APE	19	8.339,10	19	8.339,10	19	8.339,10	4	7.461,30	18	7.461,30	16	7.038,21	15	6.405,40
Defensoria Pública	58	26.363,26	58	25.456,20	63	28.923,51	45	23.247,07	58	26.377,89	62	28.177,26	60	27.118,72
Polícia Civil	234	102.307,59	229	100.405,69	229	100.113,09	79	42.090,51	111	56.032,90	113	53.286,03	175	86.758,24
Polícia Militar-HPM	16	12.240,00	16	12.240,00	17	13.005,00	17	13.770,00	16	12.960,00	17	14.707,50	17	13.897,50
Polícia Militar	387	169.152,06	382	167.074,60	375	163.285,43	252	102.336,85	291	125.774,11	311	141.041,99	317	146.382,38
CBMES	45	19.984,58	45	19.750,50	48	21.198,87	44	16.663,57	45	20.877,01	46	22.879,88	49	23.723,07
Vice-Governadoria	5	2.194,50	5	2.194,50	5	1.843,38	4	1.887,27	5	2.399,32	4	1.852,16	4	1.852,16
<b>TOTAL DA DIRETA</b>	<b>2.817</b>	<b>1.340.508,99</b>	<b>2.803</b>	<b>1.313.017,63</b>	<b>2.820</b>	<b>1.322.223,58</b>	<b>1.882</b>	<b>955.230,12</b>	<b>2.090</b>	<b>1.010.089,75</b>	<b>2.147</b>	<b>1.074.968,92</b>	<b>2.449</b>	<b>1.169.379,08</b>

Fonte: Relatórios SIARHES - Administração Direta e Autarquias.

**DEMONSTRATIVO DO QUANTITATIVO E DOS GASTOS COM ESTAGIÁRIOS - AUTARQUIAS**

Órgãos	mar/10		abr/10		mai/10		jun/10		jul/10		ago/10		set/10	
	Quant.	Valor	Quant.	Valor	Quant.	Valor	Quant.	Valor	Quant.	Valor	Quant.	Valor	Quant.	Valor
IDURB	8	3.623,20	8	3.394,16	8	3.555,09	8	3.511,20	8	3.160,08	10	4.637,71	10	4.389,00
ARSI	1	438,9	3	1.609,30	3	1.316,70	3	1.316,70	3	1.316,70	6	3.101,56	6	2.633,40
ADERES	3	1.316,70	3	1.258,18	4	1.740,97	4	1.755,60	4	1.755,60	4	1.755,60	4	1.755,60
ASPE	3	1.316,70	3	1.141,14	3	1.097,25	2	877,80	4	1.887,27	3	921,69	3	1.316,70
DERTES/DER	28	12.514,69	30	13.225,96	33	13.927,76	33	14.278,88	34	14.425,18	34	14.483,70	33	14.308,14
DETRAN	72	32.020,80	80	33.473,44	89	37.891,70	92	39.354,70	92	40.203,24	93	39.296,18	99	41.768,65
DIO	15	6.549,83	17	6.846,84	16	7.022,40	15	5.866,63	14	5.574,03	12	5.266,80	12	5.266,80
FAMES	5	2.194,50	9	4.109,17	27	14.864,17	10	10.818,81	26	10.570,10	26	10.570,10	26	10.336,02
FAPES	18	8.628,20	18	7.753,90	18	7.958,72	20	8.982,82	21	8.530,54	18	6.773,69	16	6.788,32
ESESP	2	877,80	2	877,80	2	877,80	1	438,90	1	438,90	2	599,83	1	438,90
ICAES	17	7.022,40	18	7.555,52	20	9.173,01	21	8.704,85	20	8.485,40	21	8.441,51	22	10.241,00
IDAF	24	10.692,92	24	10.679,90	27	11.333,79	26	11.411,40	26	11.118,80	25	10.972,50	26	11.148,06
IEMA	71	30.512,51	76	32.902,87	76	33.649,00	76	32.390,82	75	32.771,20	74	31.962,36	75	32.724,08
IESP	-	-	-	-	-	-	-	-	-	-	-	-	-	-
IESP - Residentes	-	-	-	-	-	-	-	-	-	-	-	-	-	-
INCAPER	20	8.904,00	25	9.977,66	25	10.928,61	27	11.850,30	27	11.704,00	27	11.850,30	24	10.533,60
IOPES	16	6.934,62	16	7.022,40	16	7.154,07	16	6.685,91	15	6.583,50	18	6.993,14	17	8.046,50
IPAJM	20	9.422,77	19	8.251,32	20	8.324,47	30	15.142,05	29	12.728,10	31	13.079,22	33	14.922,60
IPES/JSN	27	11.850,30	28	11.864,93	27	10.972,50	25	10.884,72	26	11.016,39	25	10.197,11	23	9.685,06
IPEM	7	2.870,50	6	2.530,99	7	2.955,26	7	2.984,52	7	3.072,30	7	2.926,00	6	2.633,40
PROCON	16	7.022,40	17	7.402,78	20	9.041,34	19	8.251,32	20	9.275,42	21	9.304,68	21	9.041,34
ITU/PRODEST	25	10.606,75	27	11.484,55	27	11.850,30	29	12.728,10	27	11.850,30	26	11.133,43	26	10.840,83
JUCEES	28	11.747,89	27	11.733,26	29	11.074,91	29	12.728,10	29	12.274,57	29	12.728,10	29	12.303,83
RTV-ES	40	17.556,00	44	18.126,57	46	18.989,74	42	17.760,82	41	17.760,82	44	17.599,89	40	17.248,77
SUPPIN	7	3.072,30	9	3.789,17	8	3.511,20	8	3.218,60	8	3.657,50	8	3.379,53	8	3.394,16
<b>TOTAL DA INDIRETA</b>	<b>473</b>	<b>207.696,68</b>	<b>509</b>	<b>217.011,81</b>	<b>551</b>	<b>239.210,76</b>	<b>543</b>	<b>241.943,55</b>	<b>557</b>	<b>240.159,94</b>	<b>564</b>	<b>237.974,63</b>	<b>560</b>	<b>241.764,76</b>

Órgãos	out/10		nov/10		dez/10		jan/11		fev/11		mar/11		abr/11	
	Quant.	Valor	Quant.	Valor	Quant.	Valor	Quant.	Valor	Quant.	Valor	Quant.	Valor	Quant.	Valor
IDURB	10	4.389,00	12	5.456,99	11	4.827,90	9	4.286,59	11	5.266,80	11	4.908,22	11	4.939,09
ARSI	6	2.633,40	6	2.633,40	6	2.399,32	4	1.667,82	4	2.077,46	5	2.068,24	4	1.543,47
ADERES	4	1.755,60	4	1.755,60	4	1.755,60	2	863,17	2	877,80	3	1.389,12	3	1.049,56
ASPE	3	1.316,70	3	1.316,70	3	1.316,70	3	1.316,70	3	1.316,70	3	1.389,12	3	1.389,12
DERTES/DER	33	14.512,96	33	14.630,00	40	17.175,62	50	20.599,04	39	17.087,84	42	18.398,12	40	18.660,52
DETRAN	102	44.167,97	110	45.772,45	110	47.445,09	117	50.063,86	115	49.888,30	122	55.377,74	124	57.543,45
DIO	12	5.266,80	12	5.266,80	12	4.857,16	13	4.374,37	11	4.827,90	11	5.093,44	11	5.093,44
FAMES	24	9.467,86	27	11.313,44	24	9.492,30	4	1.755,60	11	3.775,45	16	7.258,24	34	13.478,58
FAPES	15	6.583,50	15	6.349,42	14	5.910,52	12	4.959,57	12	4.842,53	12	5.775,93	13	5.942,35
ESESP	3	1.170,40	3	1.316,70	3	1.316,70	2	877,80	2	877,80	2	926,08	3	1.389,12
ICAES/IASES	23	10.080,07	23	10.504,34	26	11.557,70	22	9.392,46	21	8.924,30	24	10.971,78	25	11.190,14
IDAF	26	11.133,43	26	11.777,15	26	11.411,40	23	10.036,18	24	10.533,60	25	9.916,45	21	10.032,53
IEMA	75	32.047,21	71	30.869,30	74	32.800,46	36	14.527,59	61	28.543,13	73	34.821,10	73	33.230,83
IESP	-	-	-	-	-	-	-	-	-	-	-	-	-	-
IESP - Residentes	-	-	-	-	-	-	-	-	-	-	-	-	-	-
INCAPER	25	10.943,24	28	12.362,35	27	11.850,30	24	10.270,26	25	10.972,50	25	11.576,00	25	11.576,00
IOPES	18	7.607,60	20	8.017,24	18	7.432,04	19	7.212,59	19	8.339,10	18	8.334,72	18	8.334,72
IPAJM	34	14.293,51	35	15.712,62	35	14.893,34	32	13.679,05	34	15.771,14	35	15.781,61	36	17.698,17
IPES/JSN	22	9.465,61	27	11.016,39	27	11.630,85	25	10.738,42	23	10.138,59	24	11.625,01	28	11.390,78
IPEM	6	2.633,40	7	3.072,30	6	2.633,40	3	920,01	3	1.228,92	3	1.389,12	3	1.389,12
PROCON	26	11.133,43	21	9.421,72	24	10.562,86	24	10.899,35	24	11.382,14	27	11.963,11	24	11.004,92
ITU/PRODEST	28	11.996,60	29	12.186,79	29	12.537,91	28	11.426,03	26	11.528,44	28	13.009,01	30	13.078,14
JUCEES	28	12.259,94	29	12.347,72	29	12.801,25	25	10.314,15	27	11.367,51	31	13.344,84	29	13.335,56
RTV-ES	40	16.458,75	43	17.951,01	43	18.287,50	41	16.707,46	38	15.712,62	37	16.630,53	36	15.774,22
SUPPIN	8	3.584,35	8	3.511,20	8	3.511,20	8	3.189,34	8	3.423,42	8	3.704,32	8	3.364,76
<b>TOTAL DA INDIRETA</b>	<b>571</b>	<b>244.901,33</b>	<b>592</b>	<b>254.561,63</b>	<b>599</b>	<b>258.407,12</b>	<b>526</b>	<b>220.077,41</b>	<b>543</b>	<b>238.703,99</b>	<b>585</b>	<b>265.651,85</b>	<b>602</b>	<b>272.428,59</b>

Fonte: Relatórios SIARHES - Administração Direta e Autarquias.

	mar/10		abr/10		mai/10		jun/10		jul/10		ago/10		set/10	
<b>TOTAL GERAL</b>	<b>2.586</b>	<b>1.285.658,08</b>	<b>2.800</b>	<b>1.350.751,62</b>	<b>3.088</b>	<b>1.476.369,47</b>	<b>3.205</b>	<b>1.512.457,95</b>	<b>3.284</b>	<b>1.554.112,94</b>	<b>3.347</b>	<b>1.559.451,87</b>	<b>3.352</b>	<b>1.563.543,39</b>
	out/10		nov/10		dez/10		jan/11		fev/11		mar/11		abr/11	
<b>TOTAL GERAL</b>	<b>3.388</b>	<b>1.585.410,32</b>	<b>3.395</b>	<b>1.567.579,26</b>	<b>3.419</b>	<b>1.580.630,70</b>	<b>2.408</b>	<b>1.175.307,53</b>	<b>2.633</b>	<b>1.248.793,74</b>	<b>2.732</b>	<b>1.340.620,77</b>	<b>3.051</b>	<b>1.441.807,67</b>

**DEMONSTRATIVO DO QUANTITATIVO E DA EVOLUÇÃO DOS GASTOS COM PESSOAL DO PODER EXECUTIVO  
NAS ÁREAS DE EDUCAÇÃO, SAÚDE, SEGURANÇA PÚBLICA E OUTROS  
ABRIL/2011**

**Demonstrativo do Número de Servidores**

ESPECIFICAÇÃO	DADOS MÊS ABRIL/11	%	MÉDIA MENSAL MAI./10 A ABR./11	%
<b>1 - ATIVOS/COMPL. APOSENTADORIA</b>	<b>55.516</b>	<b>65,75</b>	<b>54.256</b>	<b>65,69</b>
EDUCAÇÃO (1)	23.299	41,97	22.596	41,65
SAÚDE (2)	9.639	17,36	9.681	17,84
SEGURANÇA (3)	15.223	27,42	14.602	26,91
OUTROS ATIV. TÉCNICAS (4)	3.921	7,06	3.969	7,32
OUTROS PLANEJ./APOIO ADM. (5)	3.434	6,19	3.407	6,28
<b>2 - INATIVOS/RPPS</b>	<b>28.914</b>	<b>34,25</b>	<b>28.332</b>	<b>34,31</b>
<b>TOTAL</b>	<b>84.430</b>	<b>100,00</b>	<b>82.588</b>	<b>100,00</b>

Fonte: Relatórios SIARHES - Administração Direta e Autarquias.

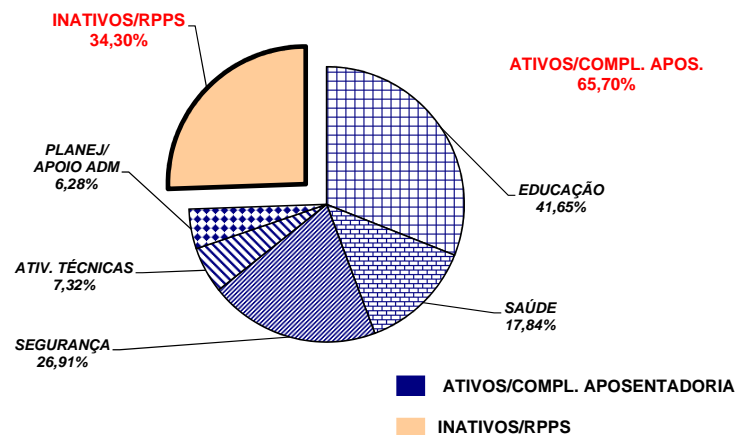

**Demonstrativo dos Gastos**

ESPECIFICAÇÃO	DADOS MÊS ABRIL/11	%	MÉDIA MENSAL MAI./10 A ABR./11	%
<b>1 - ATIVOS/COMPL. APOSENTADORIA</b>	<b>198.382,29</b>	<b>67,31</b>	<b>196.076,31</b>	<b>67,85</b>
EDUCAÇÃO (1)	56.131,82	28,29	57.496,28	29,32
SAÚDE (2)	30.704,28	15,48	30.510,70	15,56
SEGURANÇA (3)	70.827,61	35,70	68.532,29	34,95
OUTROS ATIV. TÉCNICAS (4)	16.792,41	8,46	16.480,04	8,40
OUTROS PLANEJ./APOIO ADM. (5)	23.926,16	12,06	23.056,99	11,76
<b>2 - INATIVOS/RPPS</b>	<b>96.327,59</b>	<b>32,69</b>	<b>92.927,31</b>	<b>32,15</b>
<b>TOTAL</b>	<b>294.709,88</b>	<b>100,00</b>	<b>289.003,62</b>	<b>100,00</b>

Fonte: Relatórios SIARHES - Administração Direta e Autarquias.

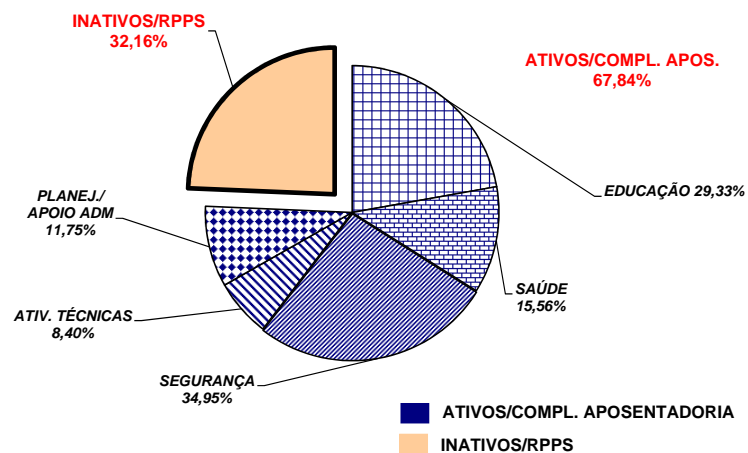

**Notas:**

(1) - Inclui SEDU CLT/Estatutário/DTA e DTM.

(2) - Inclui SESA - Efetivos, Comissionados e Contratados Temporários

(3) - Inclui PM/PC - Administrativos e Policiais; CBMES; HPM, SESP; SEJUS e IASES

(4) - Inclui SEAG; SEAMA; SECULT; SETADES/SEASTDH; SEDES;SETUR; SEDURB; SETOP; SESPORT; ADERES; DER/ES; FAMES; ESESP; IEMA; IDAF; INCAPER, IOPES, DETRAN, IDURB e ARSI.

(5) - Inclui SECONT; APE; ASPE; SEG; Casa Civil; Vice Governadoria; Casa Militar; SECT; Defensoria Pública; PGE; SEP; SEGER; Previdência Complementar; Pensões Especiais; SECOM; SEFAZ; FAPES; IJSN; RTV-ES; DIO; IPAJM; PROCON; PRODEST; IPEM; JUCEES e SUPPIN

**DEMONSTRATIVO DA CONTRIBUIÇÃO PATRONAL E DOS SERVIDORES, DO  
PODER EXECUTIVO, PARA O REGIME PRÓPRIO DE PREVIDÊNCIA SOCIAL - RPPS**

Em R\$ 1,00

ESPECIFICAÇÃO	MESES						
	MARÇO/2010	ABRIL/2010	MAIO/2010	JUNHO/2010	JULHO/2010	AGOSTO/2010	SETEMBRO/2010
<b>Contribuição Servidores</b>	<b>11.779.160,79</b>	<b>12.644.438,59</b>	<b>12.528.626,15</b>	<b>12.753.800,49</b>	<b>12.513.564,61</b>	<b>12.749.562,80</b>	<b>13.113.827,78</b>
FF/Fundo Financeiro	10.353.158,83	11.200.911,01	11.007.419,21	11.231.929,83	10.959.279,68	11.049.931,08	11.348.852,67
FP/Fundo Previdenciário	1.426.001,96	1.443.527,58	1.521.206,94	1.521.870,66	1.554.284,93	1.699.631,72	1.764.975,11
<b>Contribuição Patronal</b>	<b>18.984.976,48</b>	<b>20.156.274,50</b>	<b>20.185.797,54</b>	<b>20.493.662,81</b>	<b>20.603.420,23</b>	<b>20.697.362,10</b>	<b>20.781.045,26</b>
FF/Fundo Financeiro	16.132.972,20	17.265.536,89	17.145.868,09	17.452.246,93	17.490.113,33	17.298.362,32	17.254.372,06
FP/Fundo Previdenciário	2.852.004,28	2.890.737,61	3.039.929,45	3.041.415,88	3.113.306,90	3.398.999,78	3.526.673,20
<b>Total</b>	<b>30.764.137,27</b>	<b>32.800.713,09</b>	<b>32.714.423,69</b>	<b>33.247.463,30</b>	<b>33.116.984,84</b>	<b>33.446.924,90</b>	<b>33.894.873,04</b>

ESPECIFICAÇÃO	MESES						
	OUTUBRO/2010	NOVEMBRO/2010	DEZEMBRO/2010	JANEIRO/2011	FEVEREIRO/2011	MARÇO/2011	ABRIL/2011
<b>Contribuição Servidores</b>	<b>12.905.765,26</b>	<b>12.651.153,42</b>	<b>13.288.086,94</b>	<b>12.617.294,72</b>	<b>12.777.024,06</b>	<b>13.629.928,75</b>	<b>13.693.067,59</b>
FF/Fundo Financeiro	11.025.276,23	10.803.869,12	11.158.822,53	10.667.929,56	10.810.365,62	11.517.148,41	11.565.687,01
FP/Fundo Previdenciário	1.880.489,03	1.847.284,30	2.129.264,41	1.949.365,16	1.966.658,44	2.112.780,34	2.127.380,58
<b>Contribuição Patronal</b>	<b>20.872.110,28</b>	<b>20.324.951,49</b>	<b>21.514.671,26</b>	<b>20.658.434,65</b>	<b>20.949.388,69</b>	<b>22.055.009,43</b>	<b>22.197.165,95</b>
FF/Fundo Financeiro	17.112.073,13	16.630.471,51	17.256.186,74	16.759.704,33	17.016.071,81	17.829.486,35	17.942.508,07
FP/Fundo Previdenciário	3.760.037,15	3.694.479,98	4.258.484,52	3.898.730,32	3.933.316,88	4.225.523,08	4.254.657,88
<b>Total</b>	<b>33.777.875,54</b>	<b>32.976.104,91</b>	<b>34.802.758,20</b>	<b>33.275.729,37</b>	<b>33.726.412,75</b>	<b>35.684.938,18</b>	<b>35.890.233,54</b>

Fonte: Relatórios SIARHES - PRO2722R da Administração Direta e Autarquias.

Obs.: A partir de jan/10, com a edição da L.C. n° 539/2009, deixou de ser devida a parcela de IPAJM patronal dos aposentados e pensionistas.